

Schnitt A-A

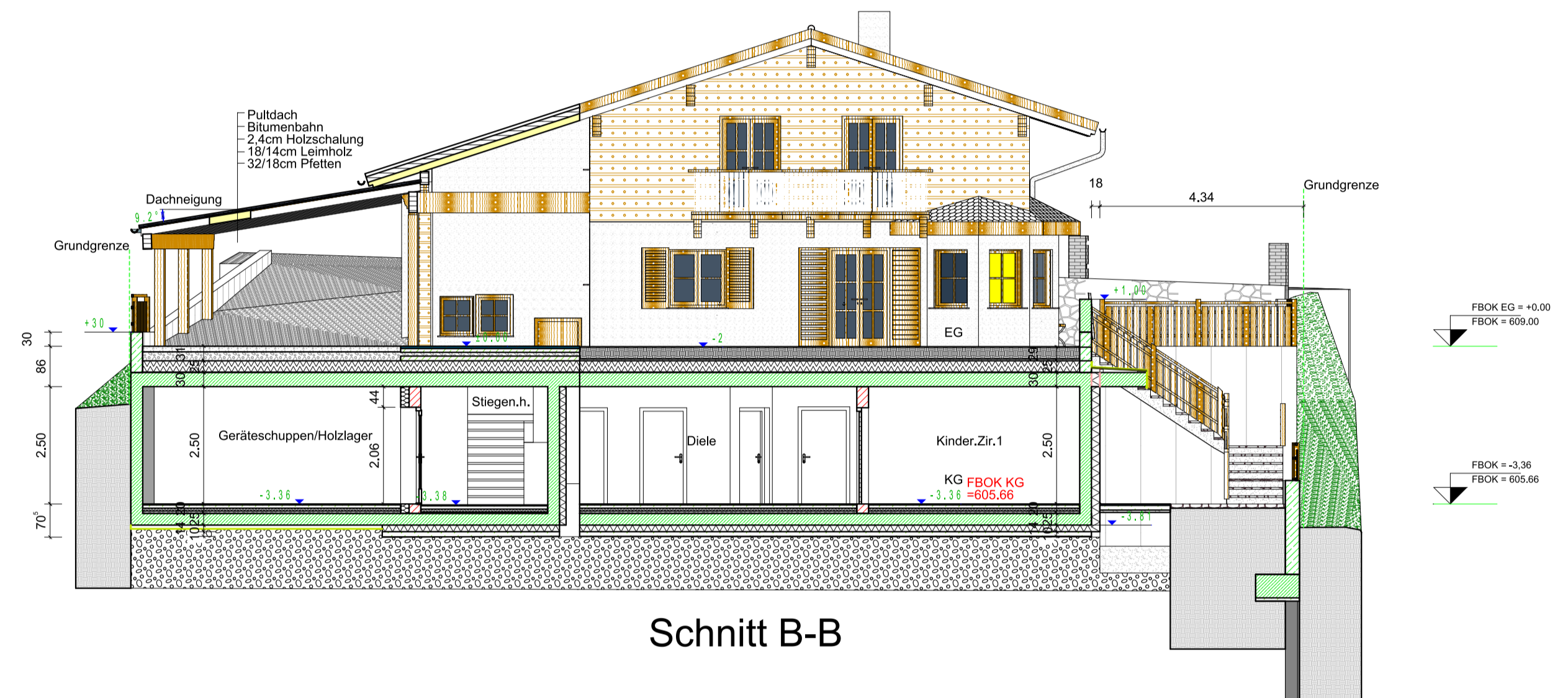

Schnitt B-B

Pfister Friedrich
167/1

Pfister Josef
180/7

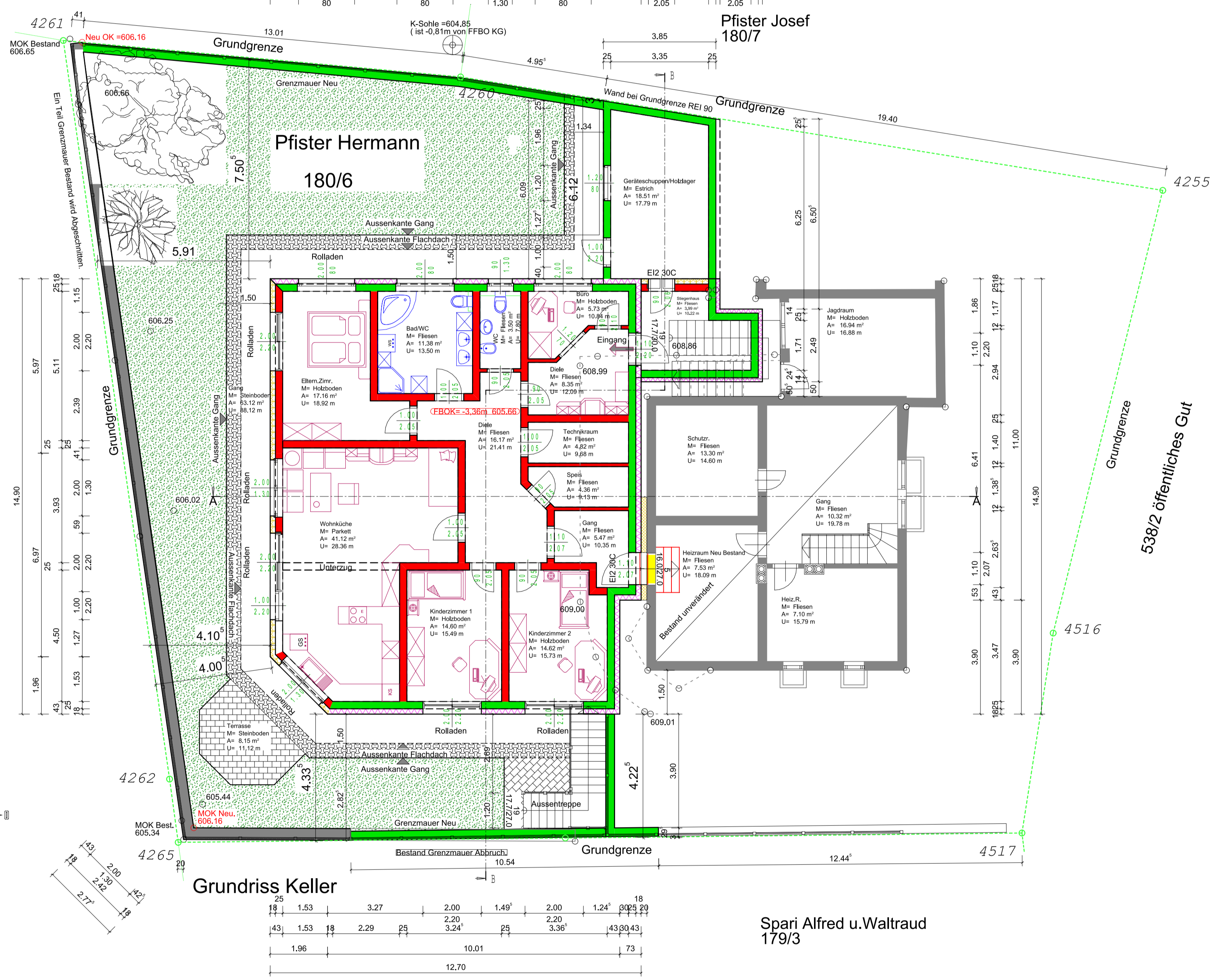
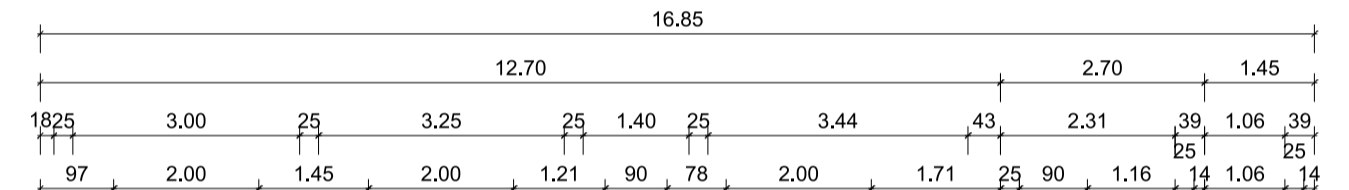

Grundriss Keller

Spari Alfred u. Waltraud
179/3

Bauwerber: Pfister Hermann
Rohrberg 39
6280 Rohrberg

Projekt: Zubau eines Bungalows mit
Überdachung vom Parkplatz
in 6280 Rohrberg

Grundparzelle: 180/6

Kat./Gemeinde: Rohrberg

Grundeigentümer: Pfister Hermann
Rohrberg 39
6280 Rohrberg

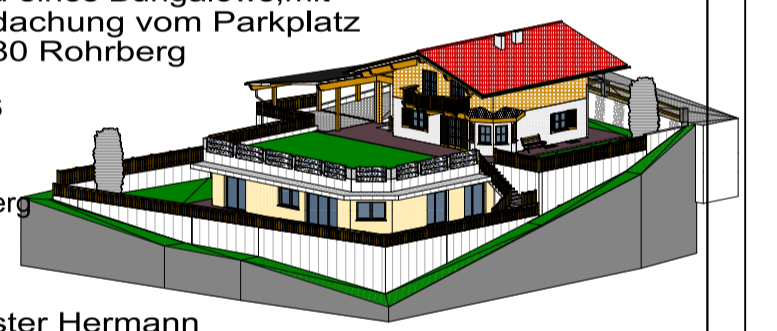

EINREICHPLAN

Legende:	
	Ziegel
	Beton
	Bestand
	Abbruch
	Ortbetonbereiche
	Neu
	Holz
	Stahl
	Topfrennwände

FBF = fertiger Fußboden
OK = Oberkante
UK = Unterkante
STG = Stiegen

RH = Raumhöhe
RRH = Rohbau Raumhöhe
GH = Geschosshöhe

Planinhalt: Grundriss Kellergeschoss
Schnitt A-A
Schnitt B-B

Mastab: 1:100
Datum: 07.01.2016

Plannummer: 012016
Index: 00
07.01.2016

Behörde: Bauherr:

Planverfasser:

Fa: Bmst. EGGER HANSJÖRG
6280 ZELL AM ZILLER, AUFELD 15a
Telefon: 0338322049 e-mail: hb-egger@or.at

