

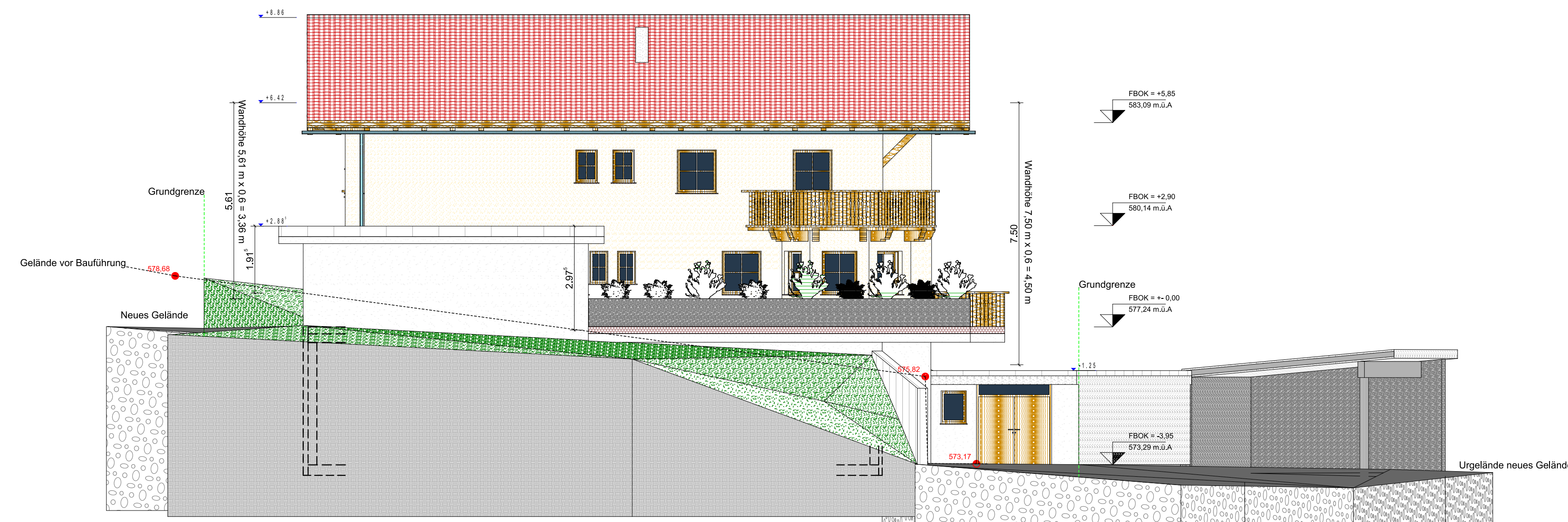

Axonometrie



Ansicht West



Ansicht Nord

**Bauwerber:** Pfister Markus  
Haslach 39  
6280 Rohrberg

**Projekt:** Neubau eines Einfamilienhaus mit  
Landwirtschaftlichen Garagen in 6280 Rohrberg

**Grundparzelle:** 167/3

**Kat.Gemeinde:** 87 116 Rohrberg

**Grundeigentümer:** Pfister Markus  
Haslach 39  
6280 Rohrberg

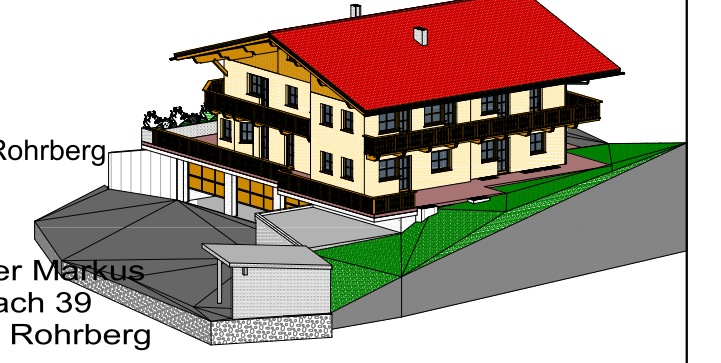

## EINREICHPLAN

### Legende:

- Ziegel
  - Abbruch
  - Holz
  - Beton
  - Ortbetonbereiche
  - Stahl
  - Bestand
  - Neu
  - Topprennwände
- FBB = fertiger Fußboden      RH = Raumhöhe  
 OK = Oberkante              RRH = Rohbaurauhöhe  
 UK = Unterkante            GH = Geschosshöhe  
 STG = Stiegen

|  |                             |                              |                                |
|--|-----------------------------|------------------------------|--------------------------------|
| <b>Planinhalt:</b><br>Axonometrie<br>Ansicht West<br>Ansicht Nord  | <b>Maßstab:</b><br>1:100    | <b>Plannummer:</b><br>010515 | <b>Index:</b> 00<br>23.04.2015 |
|  | <b>Datum:</b><br>23.04.2015 |                              |                                |
| <b>Behörde:</b>  | <b>Bauherr:</b>             |                              |                                |
| <b>Planverfasser:</b><br><br><div style="display: flex; align-items: center;"> <div> <p><b>Fa: Bmst. EGGER HANSJÖRG</b><br/>6280 ZELL AM ZILLER, AUFELD 15a<br/>Telefon: 0528320049 e-mail: hb-egger@soni.at</p> </div> </div> |                             |                              |                                |