

Grundriss OG

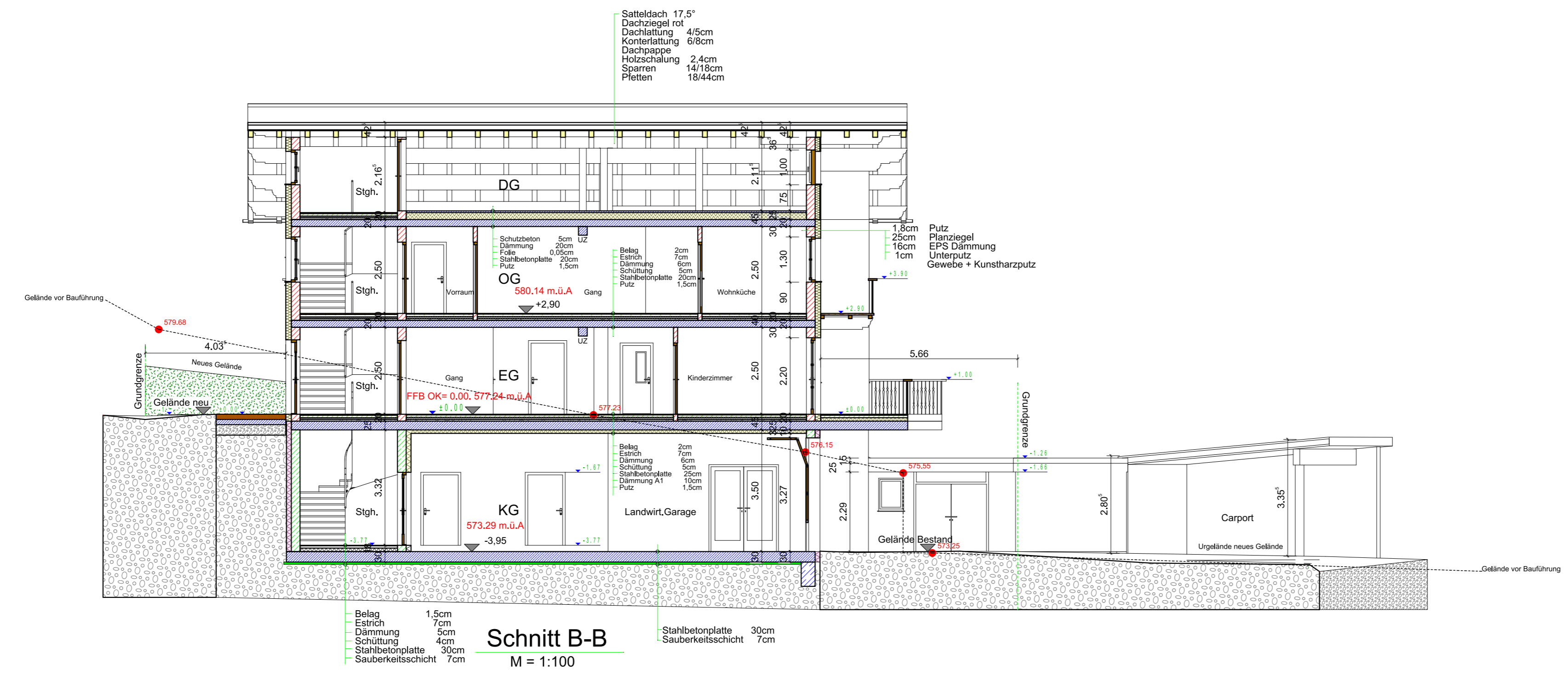

Schnitt B-B
M = 1:100

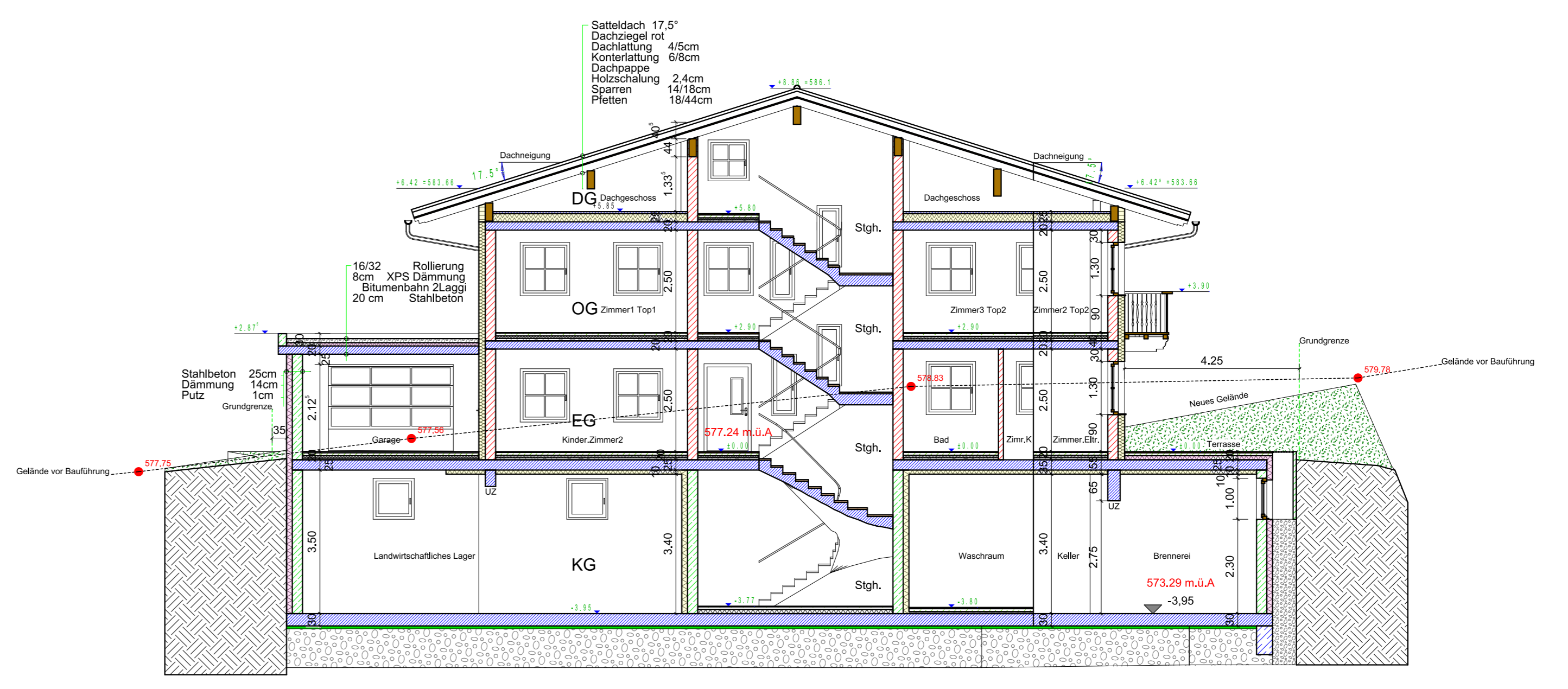

Schnitt A-A

Bauwerber: Pfister Markus
Haslach 39
6280 Rohrberg

Projekt: Neubau eines Einfamilienhaus mit
Landwirtschaftlichen Garagen in 6280 Rohrberg

Grundparzelle: 167/3

Kat.Gemeinde: 87 116 Rohrberg

Grundeigentümer: Pfister Markus
Haslach 39
6280 Rohrberg

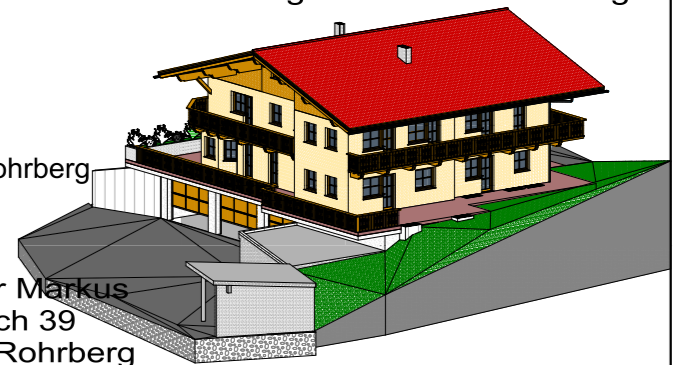

EINREICHPLAN

Legende:

Ziegel	Abbruch	Holz
Beton	Ort betonbereiche	Stahl
Bestand	Neu	Trennwände

FBB = fertiger Fußboden
 OK = Oberkante
 UK = Unterkante
 RH = Raumhöhe
 RRH = Rohbauhöhe
 GH = Geschosshöhe
 STG = Stiegen

Planinhalt:	Grundriss OG	Maßstab:	1:100	Plannummer:	010515	Index:	00
	Schnitt A-A	Datum:	23.04.2015				
Schnitt B-B							
Behörde:	Bauherr:						
Planverfasser:							
Fa: Bmst. EGGER HANSJÖRG 6280 ZELL AM ZILLER, AUFELD 15a Telefon: 0526320049 e-mail: hb-egger@son.at							